РЕКФЭЙСИС

Для оперативной связи с нами вы можете использовать любой удобный для вас способ:
www.recfaces.ru
+7 495 268 08 93
sales@recfaces.com

ПЛАТФОРМА БИОМЕТРИЧЕСКОЙ ИДЕНТИФИКАЦИИ ID-ME

Решение Id-Me — это биометрический программный продукт, предназначенный для идентификации людей по лицу

Id-Me — готовое решение, не требующее значительных изменений бизнес-процессов при внедрении, с простой интеграцией в существующую экосистему информационных технологий. Это единая, простая в управлении и использовании платформа биометрической идентификации корпоративного класса.

ЧТО ПОЛУЧАЕТ ПОЛЬЗОВАТЕЛЬ РЕШЕНИЯ?

- **Оптимизация работы персонала** — биометрическая идентификация обеспечивает автоматизацию процессов контроля доступа, которая снижает расходы на обслуживающий персонал, повышает скорость работы и устраняет ошибки, которые ранее довольно часто возникали из-за человеческого фактора.
- **Защита от неавторизованного доступа** — для предотвращения несанкционированного использования RFID-карт применяется дополнительная проверка при входе на охраняемый объект с использованием биометрии лица.
- **Повышение уровня обслуживания клиентов** — использование передовых технологий повышает имидж организации и обеспечивает комфортность клиентов путем сокращения времени на процесс входа и выхода в точках контроля.

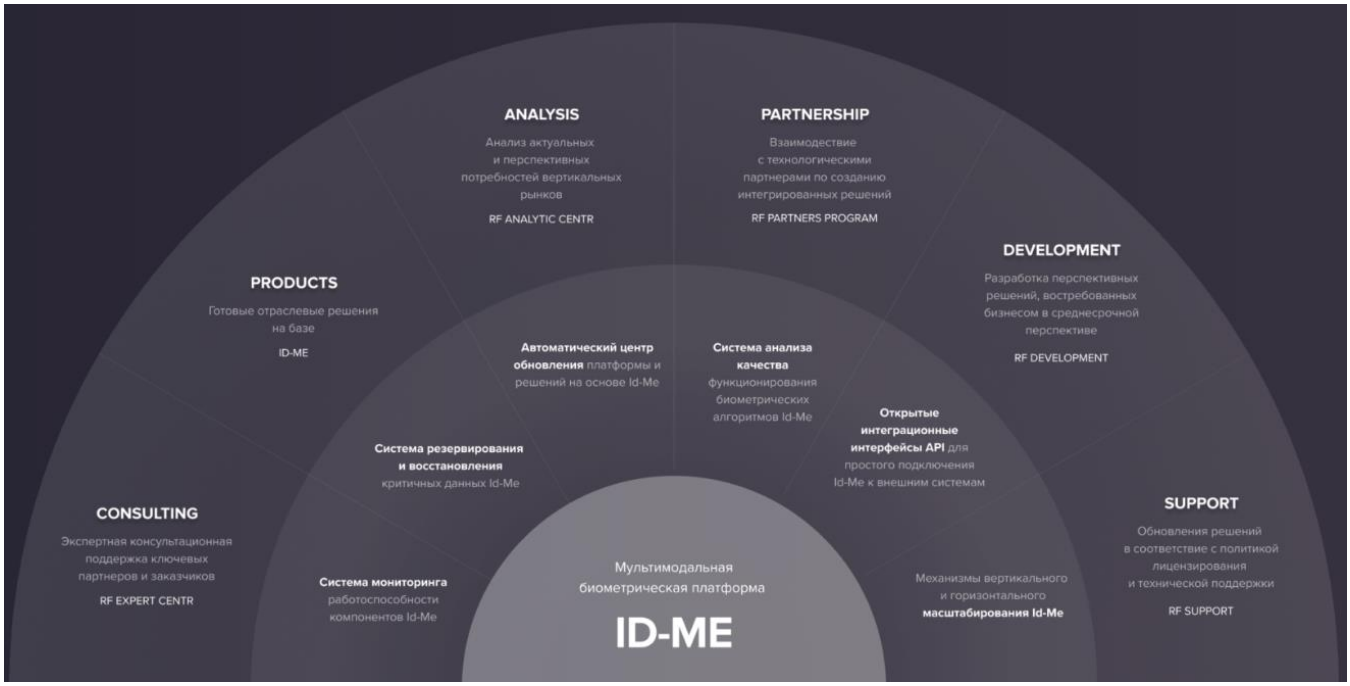

ПРИМЕР ИНТЕРФЕЙСА ID-ME

Рабочий стол Id-Me

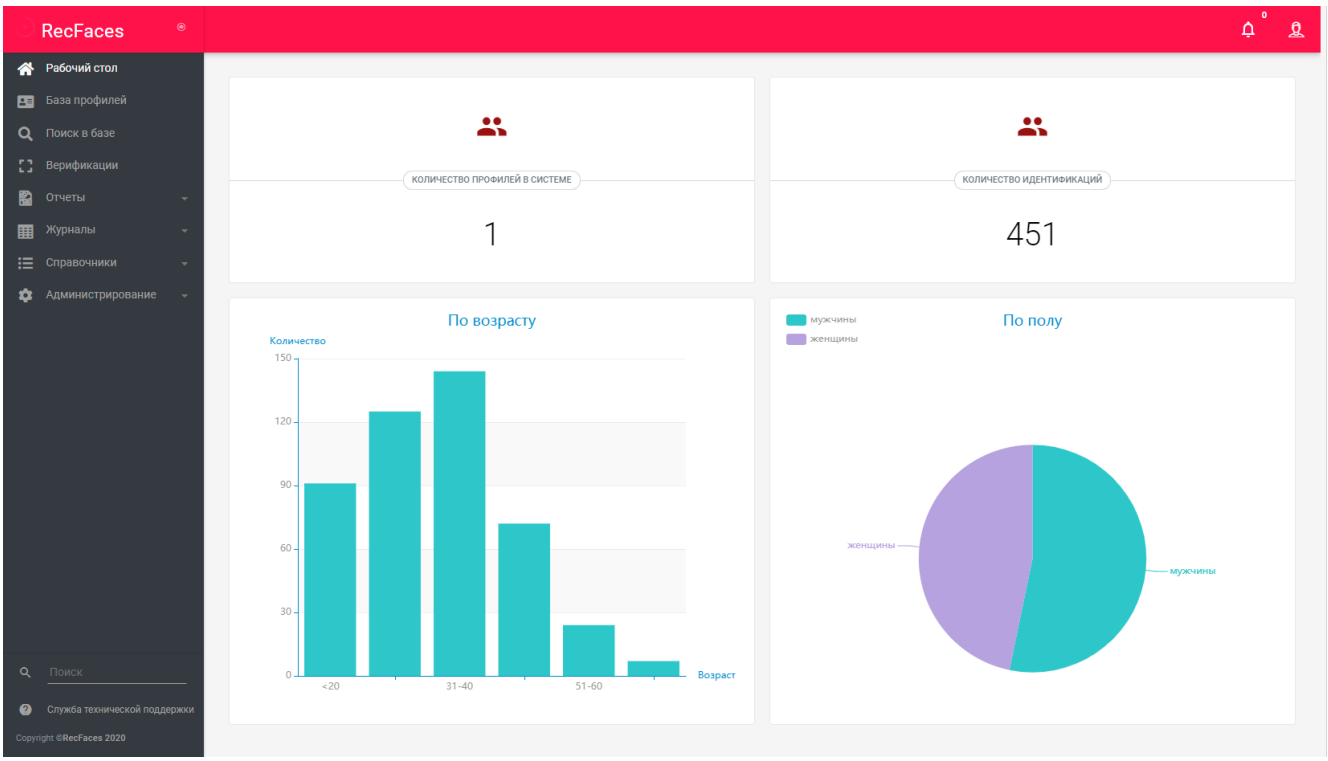

База профилей

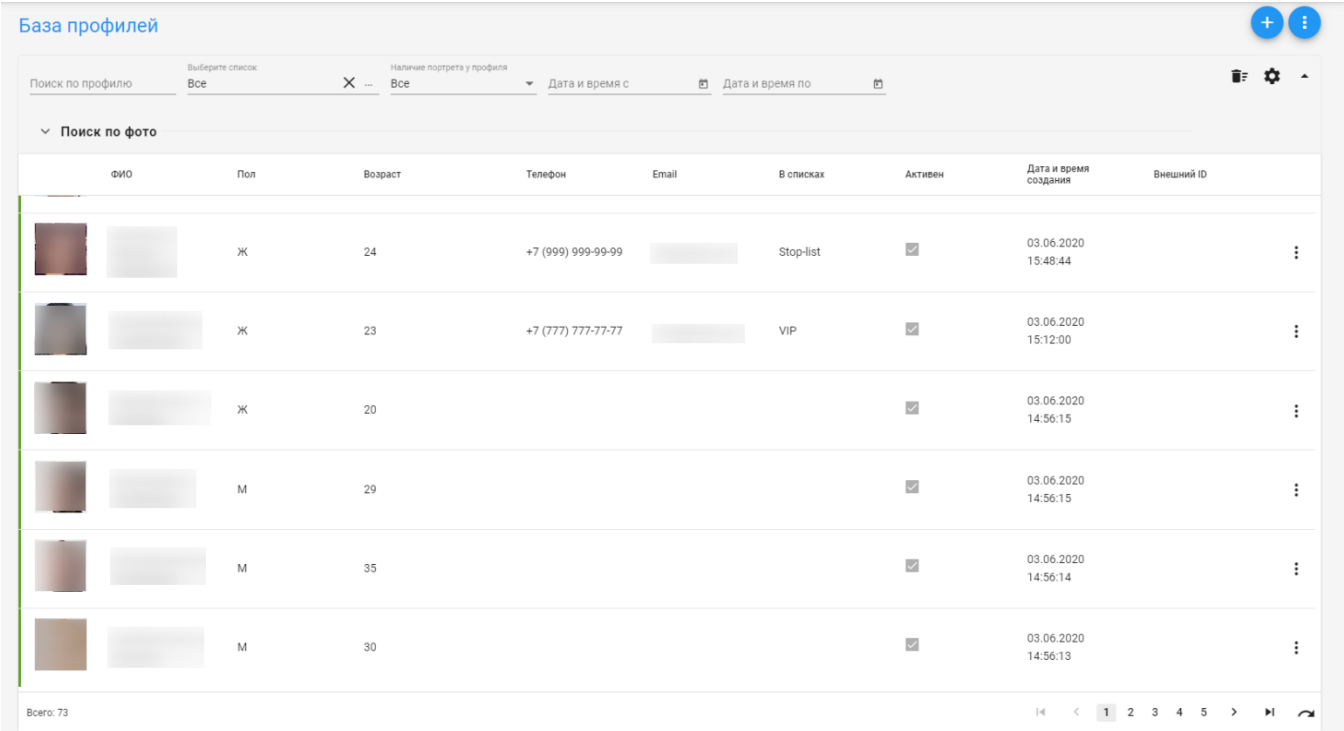

Журнал верификаций

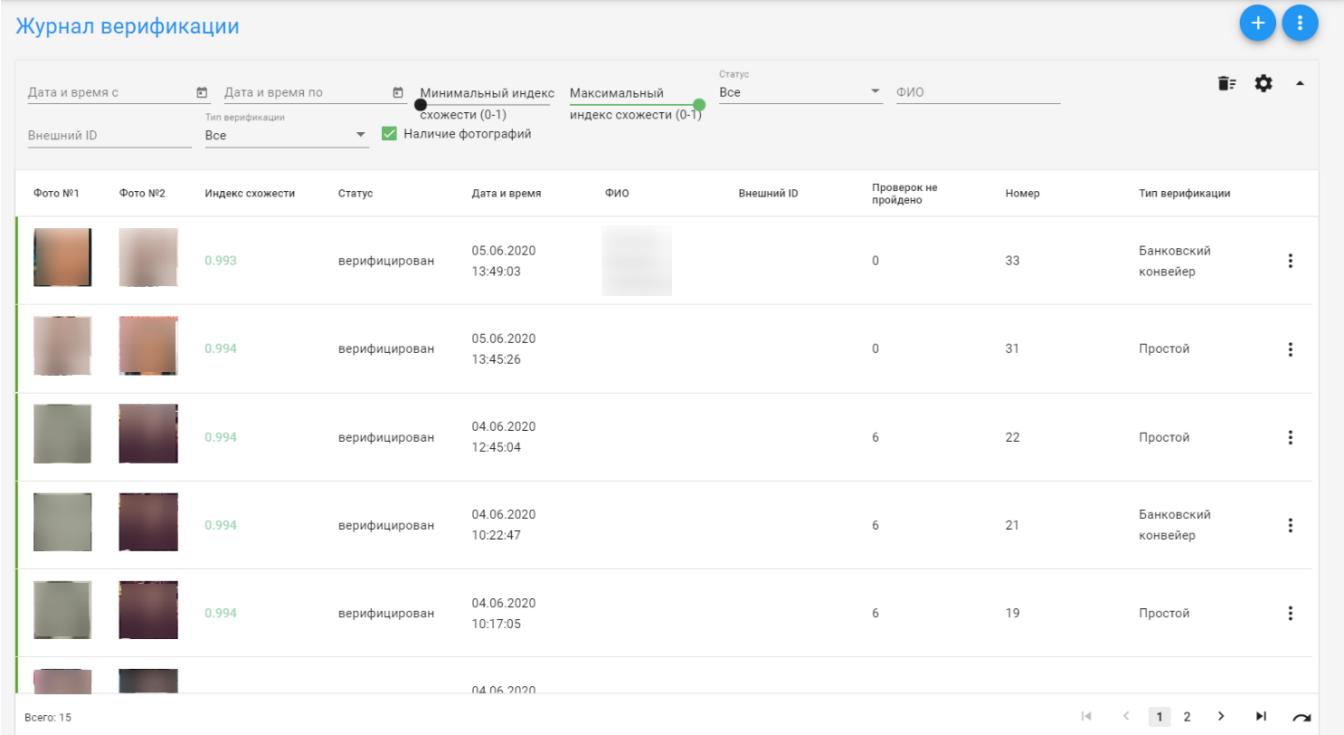

Отчет по трекам

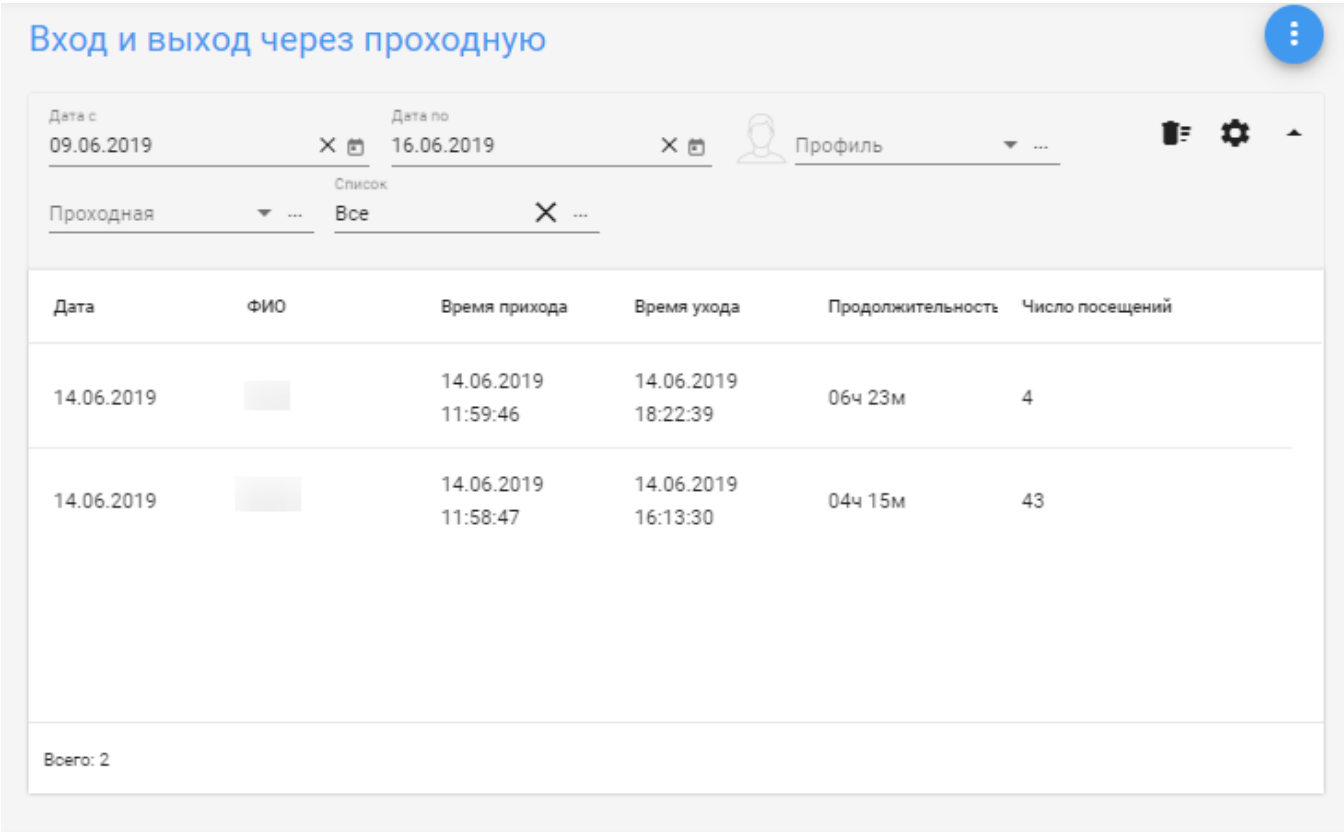

СХЕМА ЛИЦЕНЗИРОВАНИЯ

Id-Me является законченным программным продуктом и распространяется посредством передачи электронных лицензионных ключей на ядро Id-Me, а также на подключение источников видеоданных.

База данных профилей

Лицензия на ядро Id-Me с базой данных биометрических профилей

Источник получения биометрических данных

Лицензия на подключение видеокамеры

Поддержка

1. Анализ нештатных ситуаций в работе Id-Me
2. Предоставление обновлений Id-Me и документации
3. Консультирование по вопросам настройки и изменения конфигурации решения